

PLANTA COBERTURA PÓS REFORMA
ESCALA: 1:100

INSERIR NOME NOS BLOCS E ÁREAS

QUADRO DE ÁREAS	
DESCRIÇÃO	ÁREA (m²)
COBERTURA BLOCO A	390,00m²
COBERTURA BLOCO B	310,00m²
PASSARELA	7,30m²
CASA DE GÁS	1,50m²
TOTAL	708,80m²

QUANTITATIVO DE MATERIAL: PASSARELAS E RAMPA			
DESCRIÇÃO DE SERVIÇOS	MATERIAL	UNIDADE	QUANTIDADE
SERVIÇOS EM TERRA	APLOAMENTO	m²	15,15
	ATERRO	M3	1,50
	ESCAVAÇÃO	M3	1,02
	ALVENARIA DE EMBASAMENTO 1 VEZ	M3	1,50
	FUNDAÇÃO	VER PROJETO ESPECÍFICO	VER ORÇAMENTO
ELEMENTOS A SEREM CONSTRUÍDOS	ESTRUTURA	VER PROJETO ESPECÍFICO	VER ORÇAMENTO
	ELETRICO	VER PROJETO ESPECÍFICO	VER ORÇAMENTO
	ESTRUTURA METÁLICA	VER PROJETO ESPECÍFICO	VER ORÇAMENTO
	COBERTURA	VER PROJETO ESPECÍFICO	VER ORÇAMENTO
	REVESTIMENTO PISO	VER PROJETO ESPECÍFICO	VER ORÇAMENTO
CONTRAPISO DE SCM	TELHA METÁLICA	m²	7,29
	PISO GRANITINA	m²	6,59
	CONTRAPISO DE SCM	m²	15,46

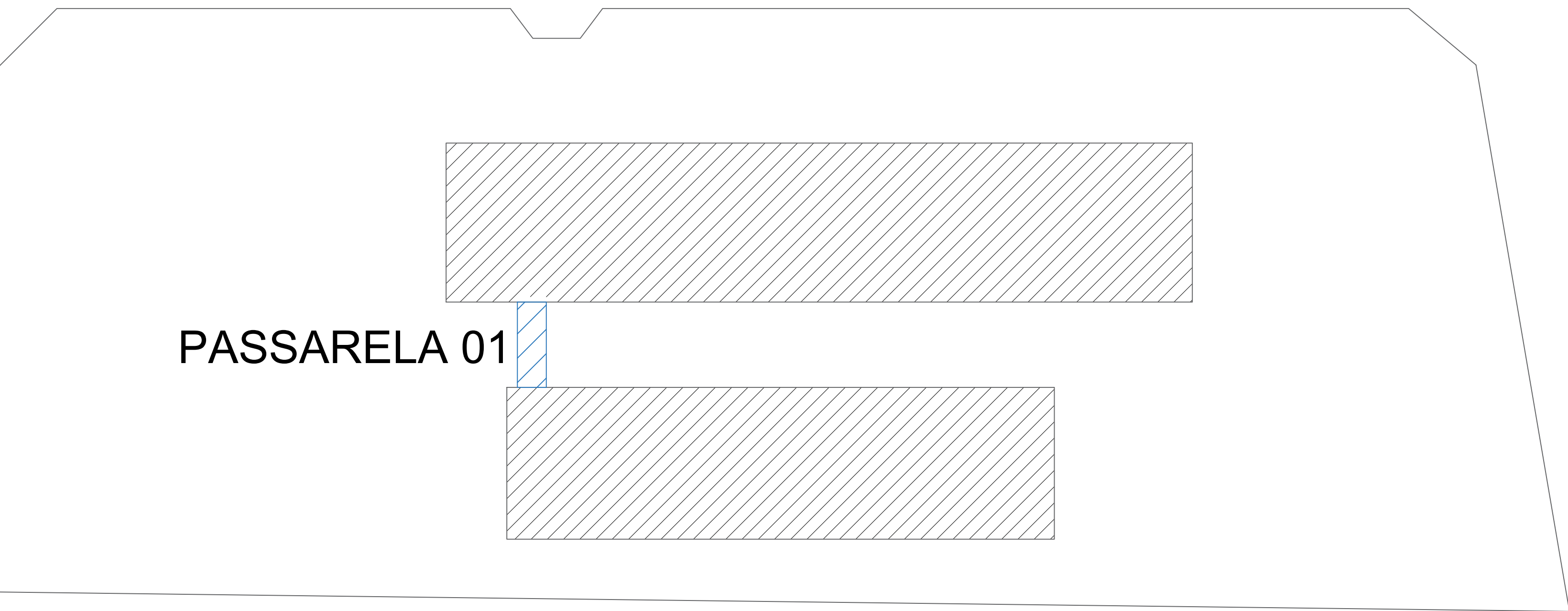

DETALHE PASSARELA
ESCALA: 1:50m ESCALA

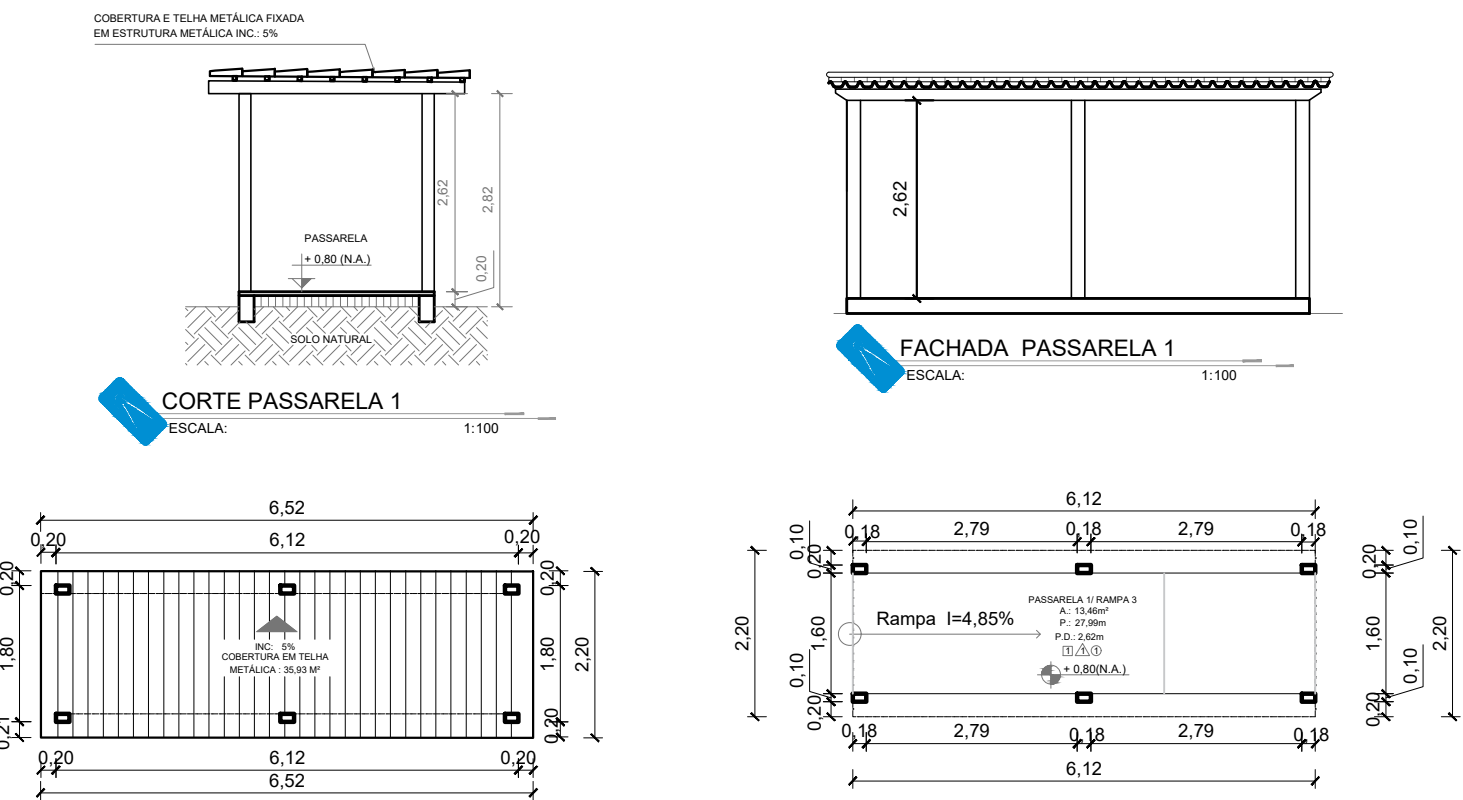

GERÊNCIA DE PROJETOS E INFRAESTRUTURA
APROVADO
TÉCNICO RESPONSÁVEL PELA APROVAÇÃO

CRE SANTA HELENA

REFORMA E AMPLIAÇÃO

ENDEREÇO
Rua Antônio Alves Martins, S/N esquina com a Av. Joaquim F. de Mendonça, Bairro Lucilene, Santa Helena -GO

ÁREA DO TERRENO	ÁREA EXISTENTE	ÁREA DE REFORMA	ÁREA A CONSTRUIR DAS PASSARELAS	ÁREA TOTAL A CONSTRUIR	ÁREA TOTAL
VER ARQ. 01	VER ARQ. 01	VER ARQ. 01	VER ARQ. 01	VER ARQ. 01	VER ARQ. 01

AUTOR: SILAS PIRES DE OLIVEIRA FILHO CAU: 00A1346253

RT DA OBRA:

PROPRIETÁRIO: SECRETARIA DE ESTADO DA EDUCAÇÃO CNPJ: 01.409.705.0001-20
PREPOSTO: SABRINA SILVA VIEIRA VALENTE CPF: 041.530.091-64

ARQUITETURA

TIPO DE PROJETO

PLANTA DE COBERTURA PÓS REFORMA - Esc.: 1/100
QUADROS DE QUANTITATIVOS DE REFORMA
QUADRO DE ÁREAS - CONSTRUÇÃO DE COBERTURA
DETALHE PASSARELA - Esc.: SEM ESCALA
ASSUNTO:

DATA: MARÇO/2024 ESCALA: INDICADA REVISÃO: 000 Nº RRT/ART:

REV.	DATA	DESCRIÇÃO	VISTO

07/10

FOLHA: